

EINGEGANGEN

17. Feb. 1989

Erl. ....

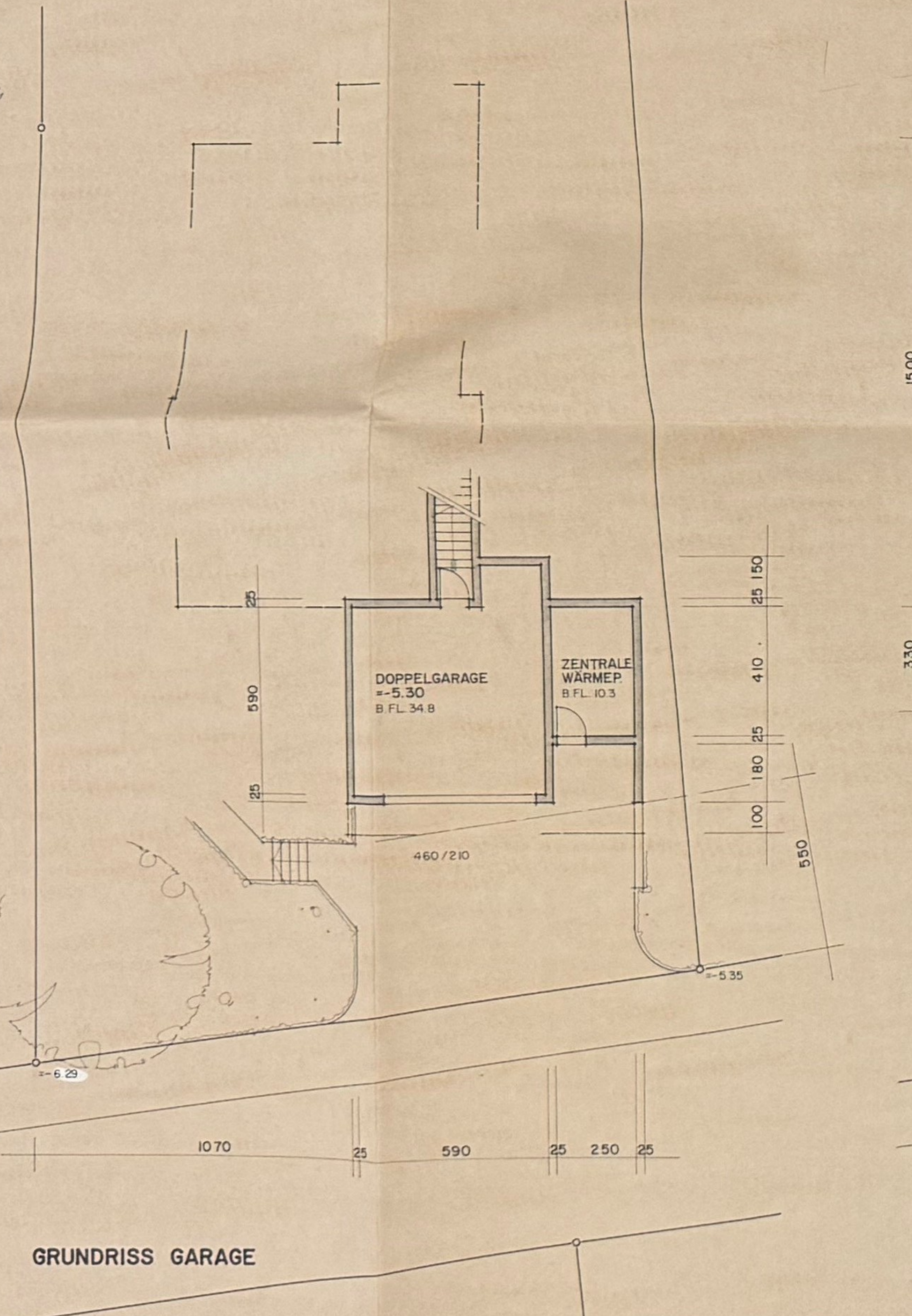

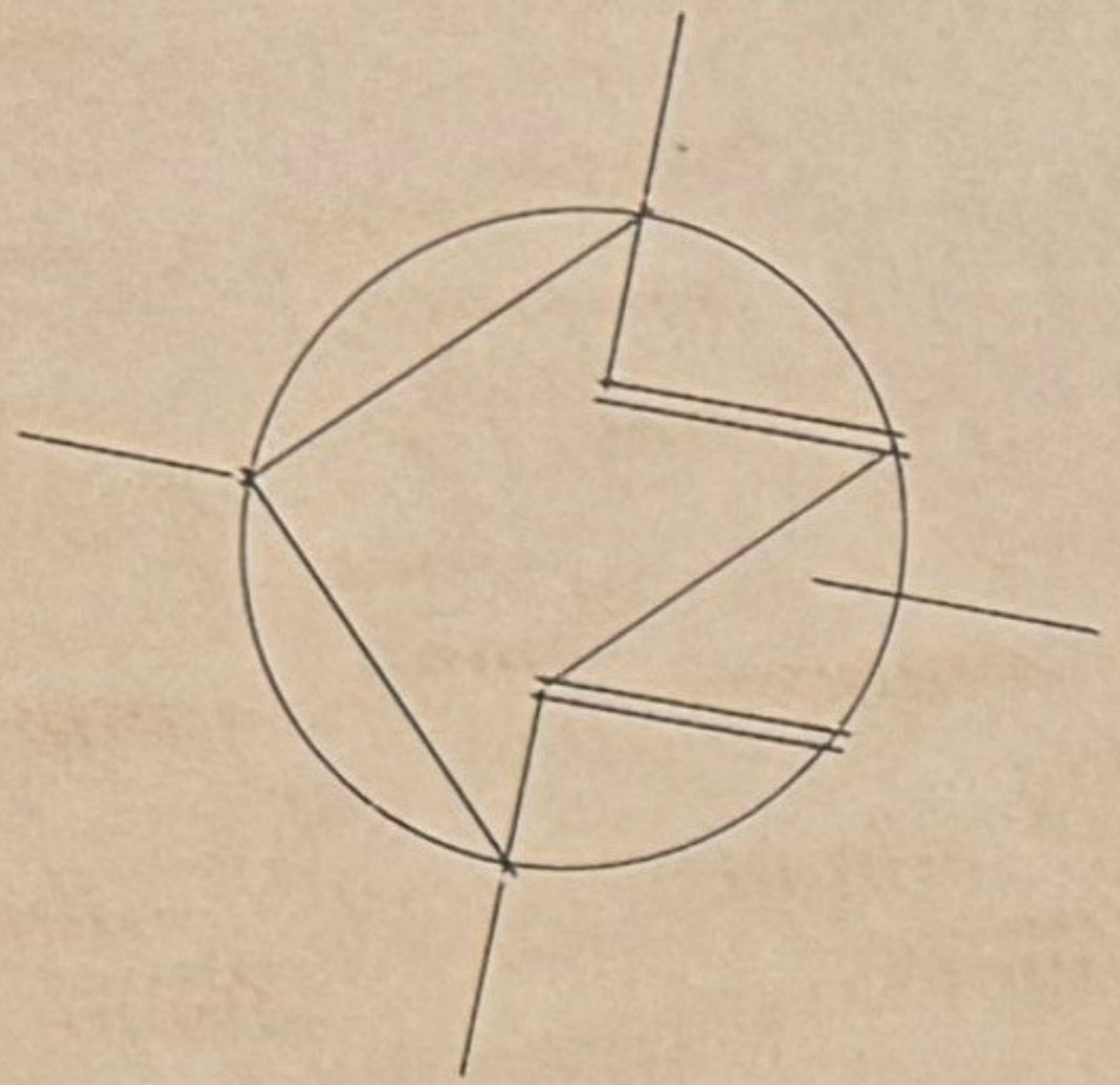

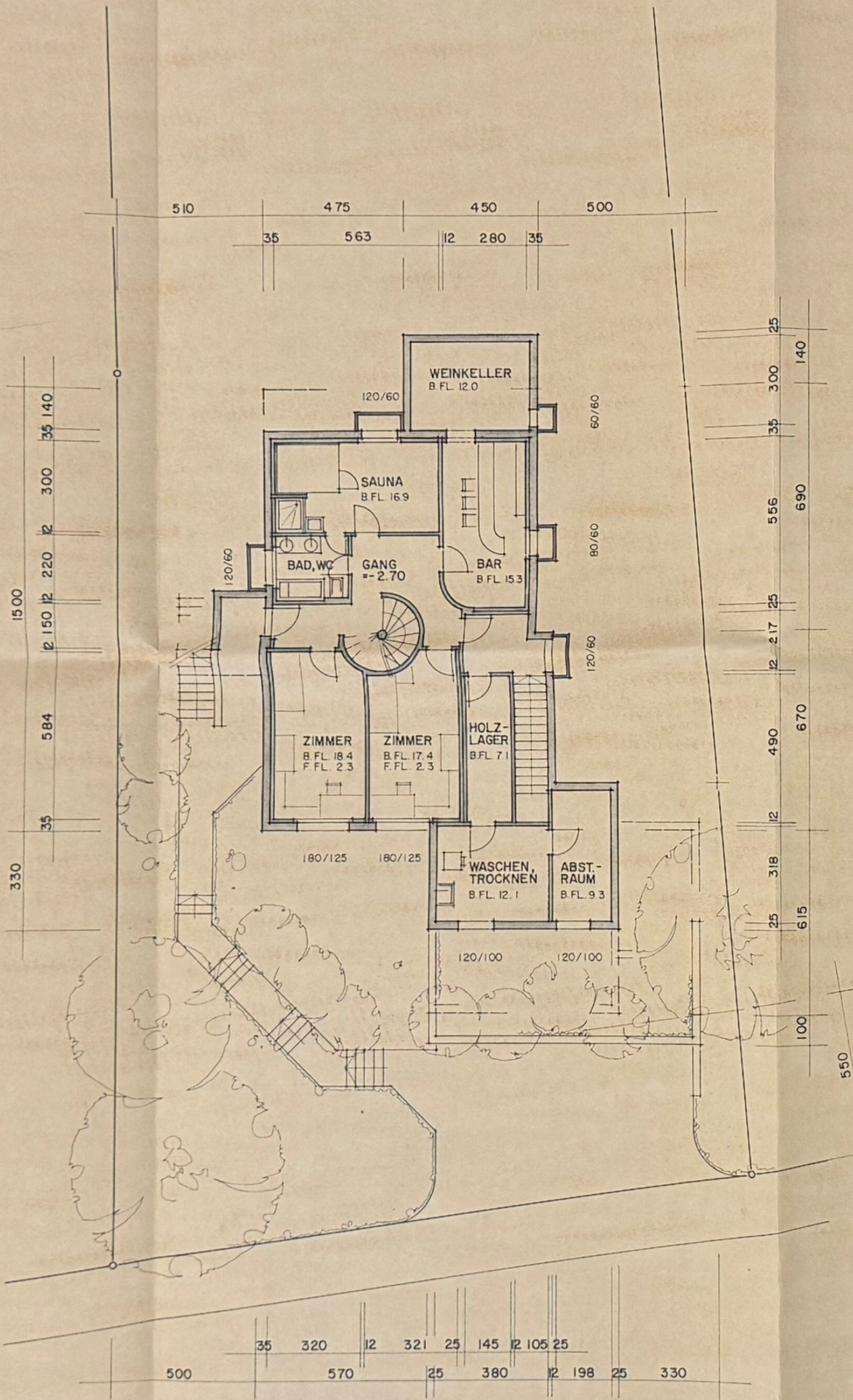

UNTERGESCHOSS







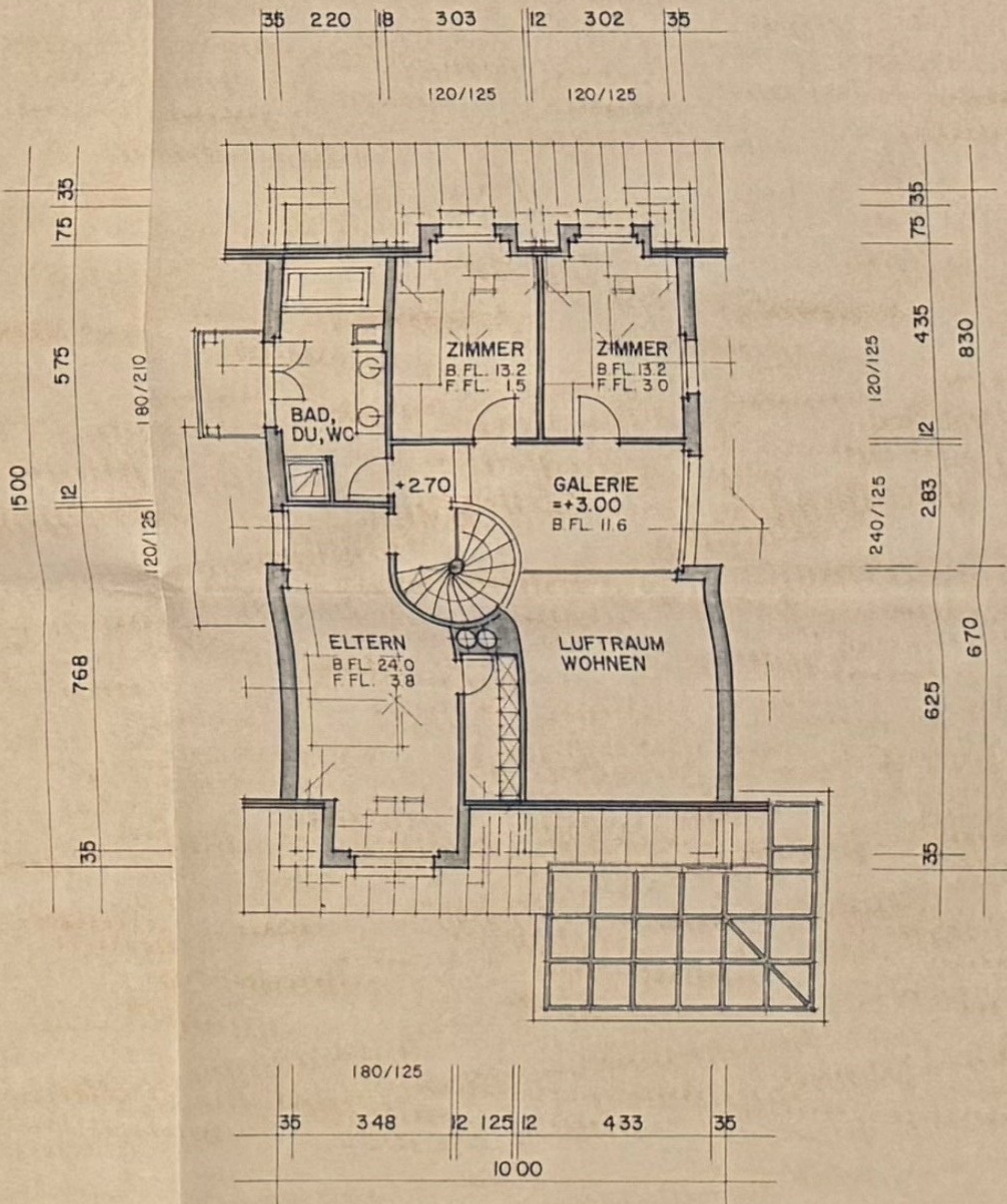

DACHGESCHOSS



HERRN A. VOLLSTUBER SCHAFFHAUSEN  
NEUBAU EFH IN FLURLINGEN

284.2

PROJEKT QUERSCHNITT, FASSADEN

MST. 1:100  
GEZ. 09.02.89 WW

WEBER  
ARCHITEKTURBÜRO AG

Sel. 054/41 41 21 8204 Gachenz  
82060 Steen am Rhein GR. 126/60

EINGEGANGEN  
17. Feb. 1989  
Erl. ....

DER BAUHERR

*[Signature]*

DER ARCHTekt

WEBER  
ARCHITEKTURBÜRO AG  
82060 Steen am Rhein  
Tel. 054/41 41 21

14. FEB. 1989

*[Signature]*

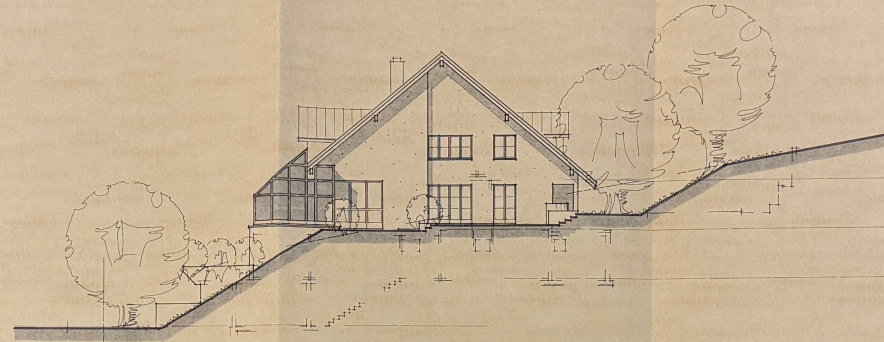

SÜDFASSADE

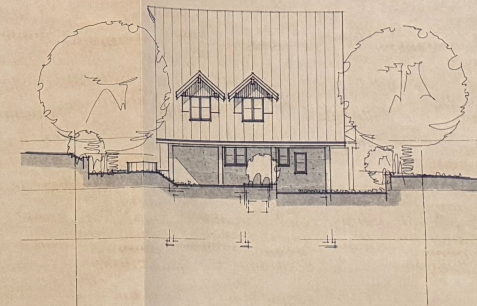

OSTFASSADE

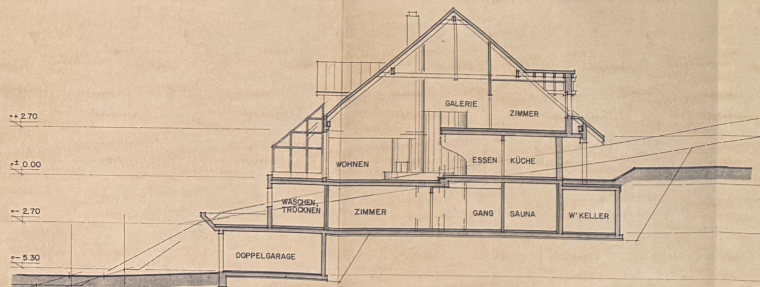

QUERSCHNITT

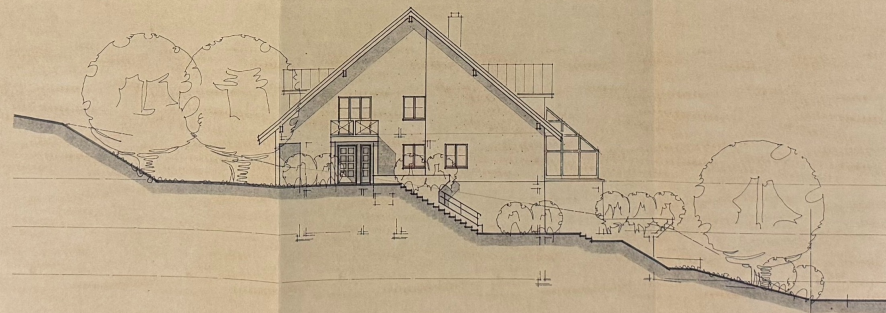

NORDFASSADE



WESTFASSADE





Kanton Zürich  
GIS-Browser (<https://maps.zh.ch>)



**ÖREB-Kataster**

Höhenstrasse 15,  
Flurlingen

ÖREB-Kataster mit  
Zonengrenze

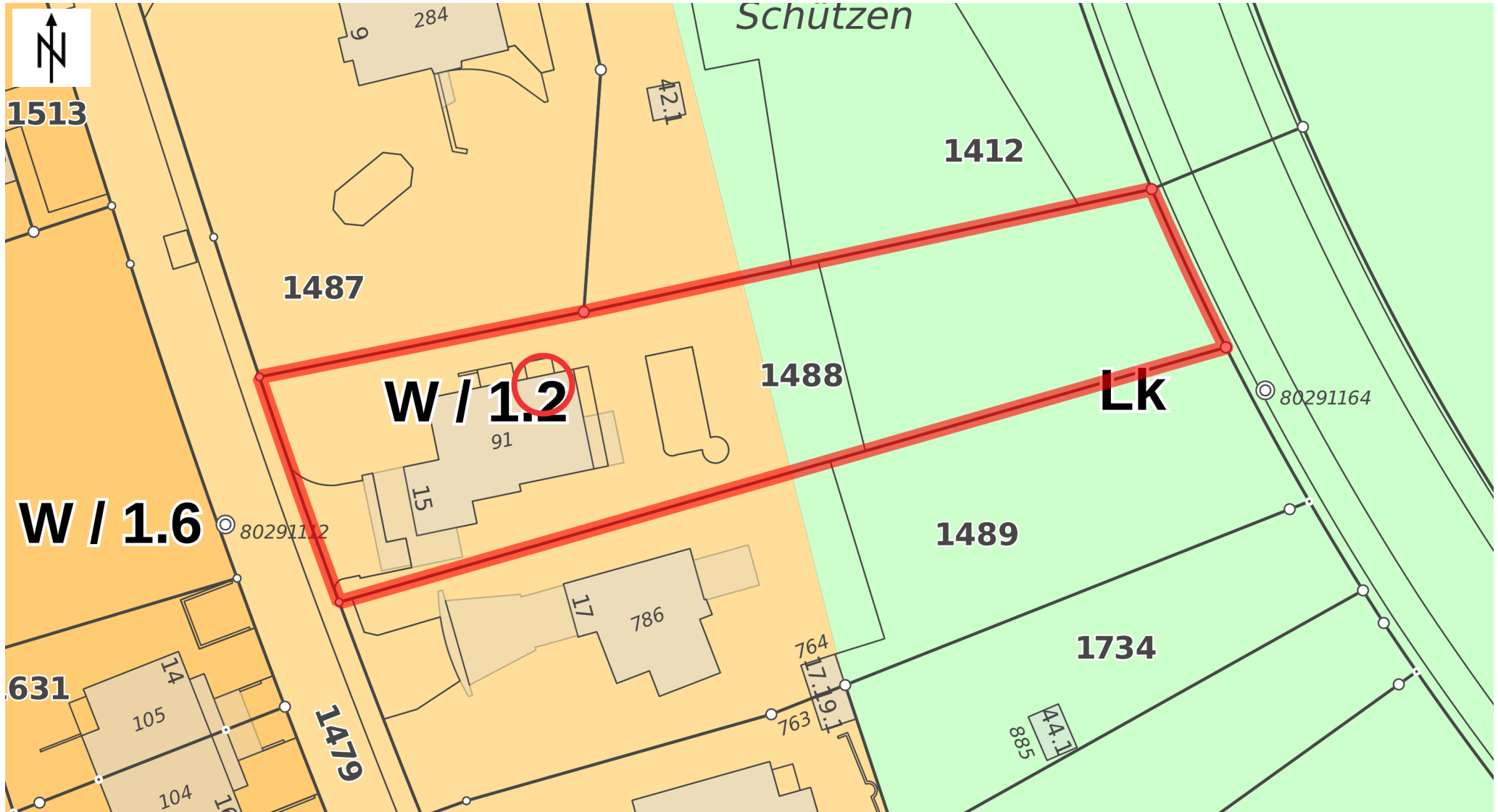

© GIS-ZH, Kanton Zürich, 02.12.2025 16:36:01

Diese Karte stellt einen Zusammensatz von amtlichen Daten verschiedener Stellen dar. Keine Garantie für Richtigkeit, Vollständigkeit und Aktualität. Rechtsverbindliche Auskünfte erteilen allein die zuständigen Behörden.

Massstab 1:500

0 5 10 15m

Zentrum: [2689510.61,1282396.83]